visit.

Vrijetijdsmagazine, jaargang 2,
van 15 september t.e.m. 30 november 2017

WAT TE DOEN IN MIDDELKERKE

EDITIE HERFST

foto: Luc Cassiman #MachtigMiddelkerke

LANDBOUWWEEKEND

HET LANDBOUWWEEKEND WIL DE MIDDELKERKSE LANDBOUWERS EXTRA IN DE KIJKER ZETTEN EN HUN LEEFWERELD DICHTERBIJ BRENGEN. VAN VERSE LANDBOUWPRODUCTEN TOT STOERE TRACTOREN. HET LANDBOUWWEEKEND IS ZOWEL VISUEEL ALS ACTIEF EEN AANRADER.

DOE!

Je kan er niet alleen zien en proeven, maar ook doen! Er zijn demonstraties koeien melken, schapen scheren of ploegen, maar je kan ook je behendigheid testen met de mini-Gymkana. Dat is een wedstrijd met hefvoertuigen.

BEWONDER!

En sierlijk spektakel is gegarandeerd met de show met trekpaarden die doorlopend plaats vindt op het strand ter hoogte van Paul de Smet de Naeyerstraat.

OOK VOOR KINDEREN

Op het boerderijspeeldorp zijn er heel wat leuke speeltoestellen en de workshop lekkere 'groentetaart maken' zorgt voor een gezonde hap. Met de workshop 'tussen kunst en koe' zet je je favoriete hoevedier op doek.

PUDDINGVERKOOP VOOR MS LIGA

Als je tijdens het landbouwweekend een potje lekkere verse pudding koopt, steun je de MS Liga! Bezoek dus zeker hun stand.

Wanneer?

Zaterdag 16 en zondag 17 september 2017, telkens van 10 tot 18 u.

Waar?

Zeedijk en Epernayplein

Praktische info?

Mini-Gymkana: Zeedijk Oostzijde Casino

Boerderijspeeldorp: doorlopend van 14 tot 17 u. op het Epernayplein

Workshop 'groentetaarten maken' en 'tussen kunst en koe': zaterdag en zondag van 14 tot 17 u. in de tent op het Epernayplein

foto: L.Ca.

INTERNATIONALE KUSTHENGELWEDSTRIJD

HEB JE JE OOIT AL EENS AFGEVRAAGD WAAROM ER AAN DE NOORDZEEBRANDING EEN RIJ STOERE BONKEN STAAN TE TUREN IN VOLLE ZEE? HOOGSTWAARSCHIJNLIJK BEN JE DAN GETUIGE VAN DE EDELE KUSTHENGELSPORT. IN MIDDELKERKE GOOIEN DE COLOMBUSVISSERS AL 15 JAAR OP REGELMATIGE HUN LIJNEN UIT. ZIJ ZIJN DAN OOK DE IDEALE ORGANISATOREN VOOR DE DERDE INTERNATIONALE KUSTHENGELWEDSTRIJD. EN DENK MAAR NIET DAT HENGELEN EXCLUSIEF VOOR VOLWASSENEN IS.

150 KUSTHENGELAARS

Op 24 september gooien meer dan 150 kusthengelaars hun lijnen uit op het strand van Middelkerke en Westende. Waarschijnlijk de meest uitgestrekte sportwedstrijd van het land, want het wedstrijdgebied loopt van het strand aan de Carlton in Middelkerke tot aan de Meeuwenlaan in Westende.

OP GEWICHT EN GROOTTE

In verschillende categorieën hopen de deelnemers zoveel mogelijk noordzeevis aan de haak te slaan. Niet enkel het aantal telt, ook het gewicht wordt in rekenschap genomen. Via een internationaal afgesproken scoringscode wordt per vis de score bepaald. Wie de beste algemene score heeft, wint de wedstrijd.

Zijn er truken van de foor? “Neen niet echt”, antwoordt Colombusvisser van het eerste uur Johnny Devey. “Essentieel is het gebruik van de geschikte aas op het juiste moment. Je zou kunnen zeggen dat plaatsing een rol speelt, maar je plaats op het strand wordt geloot. Ervaring is altijd een pluspunt, maar het spreekt voor zich dat geluk ook een grote rol speelt.

TOEKOMST VERZEKERD

Vaak wordt hengelen of vissen afgedaan als oubollig, maar er zijn echter heel wat jongeren die graag aan de oevers van kanalen, vijvers of aan het strand hopen op een rijke vangst. Bij de Colombusvissers zijn ook twee jonge talenten actief: Renzo Den Haese is pas twaalf en doet het uitstekend in zijn categorie en ook Siebe Naeyaert presteert uitstekend. In totaal strijden 16 jeugdige vissers voor het Belgisch kampioenschap voor jeugdcategorieën.

foto: J.D.

Waar?
Strand tussen Carlton Middelkerke en Meeuwenlaan Westende

Wanneer?
zondag 24 september, van 10 tot 14 u.

HOE HEET JOUW HUIS?

AAN ZEE VINDEN WE TAL VAN VOORBEELDEN VAN COTTAGES, VILLA'S EN APPARTEMENTEN DIE OOIT EEN NAAM KREGEN. ERFGOED MIDDELKERKE ZET DAAR BINNENKORT EEN PROJECT OVER OP.

'CAROLINE CHÉRIE', 'LE GOËLAND'

Dit gebruik stamt wellicht af uit tijden zonder straatnamen en huisnummers, waarin de omschrijving ('het roze huis') de enige manier was om het terug te vinden. Later, bijvoorbeeld bij vakantiewoningen, wijst het op een zekere emotionele verbondenheid met het nieuwe (tweede) stulpje. Het kind een naam geven, zoiets.

Heeft je woning, huis, villa, appartementsgebouw ook een naam, dan horen we dat graag. Stuur ons een (digitale) foto van het naambord op, je naam en adres en een uitleg over de naamkeuze. Hoe meer info je over de naam kan geven (over de ouderdom, motivering en andere uitleg), hoe beter. Het is vooral het waarom van de naam die ons interesseert.

Praktische info?
Dienst erfgoed
erfgoed@middelkerke.be
059 31 97 96

OPENDEURDAG GROENHAGEMOLEN

SINDS DEZE ZOMER DRAAIT DE MOTOR VAN DE GROENHAGEMOLEN IN LEFFINGE OPNIEUW.

Tijd om te ontdekken of de oude vos zijn streken niet is verloren. Voor de motor is er diesel, olie en koelvloeistof. Voor de bezoekers een lekker fris streekbiertje en een boerenworst. Het gedroomde huwelijk.

Wanneer?
Zondag 17 september, tussen 14 en 17 u.

Waar?
Groenhagemolen, Groenhagestraat, Leffinge

Meer info?
www.middelkerke.be/groenhagemolen

DWARRELENDE CULTUUR

AN NELISSEN: 'DE GELUKMONOLOOG'

Woensdag 4 oktober 2017, 20 u., De Branding

Voor haar ultieme solovoorstelling gaat An Nelissen het gevecht aan met al die waanbeelden over "het geluk" en tegelijkertijd vraagt ze zich af of er eigenlijk nog redenen zijn om gelukkig te zijn.

THEATER: 'LOST BOYS'

Vrijdag 20 oktober 2017, om 20 u., De Branding

Evelien Bosmans, Joke Emmers, Thomas Janssens en Matthias Meersman verplaatsen zich in de figuur van Barrie, de auteur van Peter Pan.

Hebben we nood om af en toe weg te vluchten, naar Neverland of Wonderland of hoe de schuilkelder ook heet? Biedt kunst troost? Deze voorstelling wordt gratis ingeleid vanaf 19.15 u.

foto: K.D.

DANSNAMIDDAG: 'ALONG COMES MARY'

Donderdag 26 oktober, deuren open om 14 u., start om 14.30 u., De Branding

Stoelen en tafels aan de kant, want daar is de eerste dansnamiddag van ons cultuurseizoen! Een liveband neemt je mee naar de spannende muziekjaren van de fifties en sixties. Amusement verzekerd. Tijdens de pauze kun je genieten van een verfrissing en gebakje die inbegrepen zitten in de ticketprijs.

'SALUT LA COPINE'

Woensdag 15 november 2017, 20 u., De Branding

Lien Van de Kelder, Jan De Smet en Wouter Berlaen delen het podium en doen het op zijn Frans. En analoog met het Smartliederen-programma verlaten ze de overbekende paden en gaan ze op schattenjacht naar parels uit de wereldwijde (soms verrassende) Franstalige liedjescultuur.

THEATER: 'CABANE'

Woensdag 22 november 2017, om 20 u., De Branding

Voor het eerst hebben we Compagnie Cecilia bij ons op bezoek! Ze brengen het verhaal van de Smetjes en Sven. Een verhaal van broederliefde en over troost. Titus De Voogdt, Joris Hessels en Robrecht Vanden Thoren brengen een tragikomische ode aan het leven in al zijn onvolmaaktheid.

Voor de voorstelling is er om 19.15 u. een gratis inleiding.

STIJN VAN DE VOORDE: 'PRACHTIG IN ZIJN GENRE'

Donderdag 30 november 2017, 20 u., De Branding

Stijn Van de Voorde brengt een geestige spreekbeurt over de artistieke grenzen van wonderbaarlijke mensen. 'Prachtig in zijn genre' is een voorstelling met veel humor, (bewegende) beelden en onwaarschijnlijke verhalen over het modernste dat kunst ooit heeft voortgebracht.

Info en kaartjes reserveren?

tickets.middelkerke.be

www.middelkerke.be/cultuurstek

059 31 95 53

www.facebook.com/cultuurmiddelkerke

FAMILIETHEATER: 'ARTHUR OF HOE JE KONING KAN WORDEN'

Zondag 19 november 2017, 15 u., De Branding

Er was eens een steen. Het was een grote steen. En hij lag midden op een plein. Eeuwenlang lag die steen op dezelfde plek, zoals er overal op de wereld stenen liggen die zich niet verplaatsen. Maar deze steen was geen gewone steen.

Uit deze steen stak een groot zilveren zwaard. Iedereen in het land had al geprobeerd het zwaard uit de steen te trekken. Maar niemand was hierin geslaagd. Tot op vandaag…

Voor kinderen én volwassenen vanaf 5 jaar.

MIDDELKERKE ♥ BORSTEN

BENEFIETAVOND VOOR THINK PINK

OP VRIJDAG 13 OKTOBER STAAT MIDDELKERKE IN HET TEKEN VAN DE STRIJD TEGEN (BORST)KANKER. MET EEN INFOLIJK, EEN BUFFET EN EEN CONCERT VAN RAYMOND VAN HET GROENEWOUD WORDT ZOVEEL MOGELIJK OPBRENGST VOOR THINK PINK INGEZAMELD.

Waar?
centrum De Branding, Middelkerke

Wanneer?
vrijdag 13 oktober 2017, vanaf 19 u., concert Raymond Van Het Groenewoud

DE SPECIALIST SPREEKT

Dr Rombaut is gynaecoloog verbonden aan het AZ Damiaan Oostende. Hij legt in een heldere uiteenzetting uit wat borstkanker precies is, hoe je gericht aan borstkankerpreventie doet en wat het belang is van screening.

LAAT JE HAAR KNIPPEN

Think Pink is constant op zoek naar haar om stukjes of pruiken te maken voor 'vechters'. Daarom kun je op deze avond je haar laten knippen door professionele kappers. Spaar je lokken tot in oktober. Je bewijst er Think Pink een grote dienst mee.

Heel wat organisaties zijn op deze infoavond aanwezig zodat je nuttige info kunt opdoen over kankerpreventie, voorzieningen en steunacties. En je kunt er aanschuiven voor een lekker buffet.

RAYMOND FLUISTERT EN SCHREEUWT

Deze thema-avond wordt afgesloten door Raymond Van het Groenewoud. Hij brengt met 'Kreten en gefluister' een intieme avondshow met nieuw werk en mooie versies van zijn klassiekers.

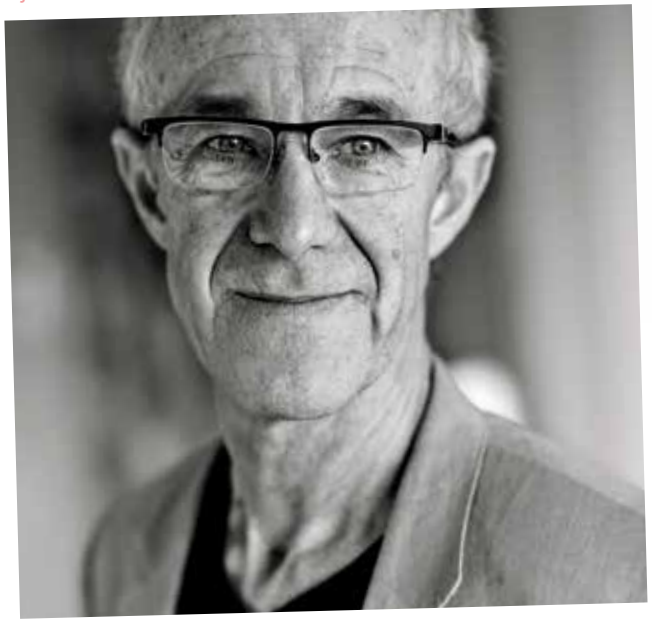

Praktische info?

Reservaties voor het buffet en concert via

onthaal@middelkerke.be

tickets.middelkerke.be

Prijs met buffet en optreden van Raymond van het Groenewoud inbegrepen: € 20

AGENDA alle evenementen op visit.middelkerke.be

SEPTEMBER 2017

tot 15 **Expo 'Schore vandaag'**
kerk, Schore

17 **Duin- en Poldertocht De Duintrappers**
start De Bamburg, Baronstraat, Lombardsijde

24 **Internationale kusthengelwedstrijd**
strand tussen Carlton Middelkerke en Meeuwenlaan Westende > p. 3

16/17 **Landbouwweekend**
Epernayplein + Zeedijk, Middelkerke > p. 2

OKTOBER 2017

04 **An Nelissen 'De Geluksmonoloog'**
De Branding, Middelkerke > p.5

14/15 **Herfstweekend**
Epernayplein, Middelkerke > p. 9

26 **Dansnamiddag 'Along comes Mary'**
De Branding, Middelkerke > p. 5

08 **Kermis Sint-Pieters-Kapelle**

14 **Internationaal Boksgala**
Sporthal De Branding, Middelkerke > p.8

28 **Halloweenwandeltocht**
Start De Branding, Middelkerke

13 **Middelkerke Loves Borsten**
De Branding, Middelkerke > p. 6

20 **Theater 'Lost Boys'**
De Branding, Middelkerke > p. 5

Doodleuk
Epernayplein, Middelkerke > p.10

NOVEMBER 2017

05 **mountainbiketoertocht MC Chouffe**
Start De Branding, Middelkerke > p. 11

15 **Hommage aan het Franse lied: 'Salut la copine'**
De Branding, Middelkerke > p. 5

22 **Theater 'Cabane' - Compagnie Cecilia**
De Branding, Middelkerke > p. 5

10/12 **Champagneweekend**
De Branding, Middelkerke > p. 12-13

19 **Intrede van de Sint**
Zeedijk Middelkerke > p. 15

30 **Stijn Van de Voorde 'Prachtig in zijn genre'**
De Branding, Middelkerke > p. 5

11 **Vredesdag**
Hotel Continental + oorlogsmonument Middelkerke > p.

Familietheater 'Arthur of hoe je koning kan worden'
De Branding, Middelkerke > p. 5

INTERNATIONAAL BOKSGALA

HET MIDDELKERKSE BOKSGALA ZET AL JAREN LOKALE TOPPERS EN EUROPESE TOPTALENTEN TEGENOVER ELKAAR IN DE RING. "HET WORDT EEN EDITIE OM DUIMEN EN VINGERS VAN AF TE LIKKEN. ER STAAN 4 ELITEKAMPEN EN 8 AMATEURKAMPEN OP HET PROGRAMMA", ALDUS EDDY VANDENHOUWEELE.

Waar?

Sporthal De Branding, Populierenlaan 35, Middelkerke

Wanneer?

Zaterdag 14 oktober 2017 om 19 u.

De boksers worden gewogen "droog aan de haak" in De Nieuwe Tuin, Kerkstraat, vanaf 12 u.

JONG GEWELD

"Bij de jonge lichtgewichten is staat onder andere de kamp tussen Felix Okunomo, (63 kg) en Antoine Barra (59 kg) op het programma. Okunomo won al de helft van zijn wedstrijden, terwijl Barra van zijn 6 wedstrijden er nog maar 1 won. Die heeft dus redelijk wat te bewijzen". Eddy zet zijn boksers dus op scherp.

ERVAREN KAMPERS

De poulain van Eddy, de 27-jarige Bruggeling Sergei Ballegeer 86 kg, goed voor 9 overwinningen uit 12 wedstrijden neemt de bokshandschoen op tegen Steve Elandou Ntere. "Pas op! Sergei, ik voorspel dat Sergei zal hiermee zijn handen vol hebben", waarschuwt Vandenhouweele.

Het wordt vooral ook uitkijken naar Roberto Secola (105 kg) die bij de zwaargewichten zijn opwachting maakt op het canvas. Roberto Secola, de kampioen van de K.O.'s, die na een jaar inactiviteit wegens schorsing opnieuw staat te popelen om de handschoen op te nemen.

FELLE DAMES

Bij de vrouwen in de supermiddenklasse staan Laurence Dewaele en Alla Bezroutchko tegenover elkaar. Het is voor beide hun debuutwedstrijd.

Praktische info?

* Staanplaats: vvk € 20 add € 25
* Tribune: vvk € 25 add € 30
* Ring: vvk € 30 add € 35

GRAND CASINO MIDDELKERKE

SPEELZAAL IS VERHUISD NAAR TIJDELIJKE LOCATIE

Gevestigd in de Westendelaan

Het Grand Casino Middelkerke is gebouwd in een typische Amerikaanse stijl en ademt in alles Amerika uit: inrichting, entertainment en catering.

Er is een veelheid aan speeltafels, flashy verlichting, psychedelische tapijten en een American style bistro … In de speelzaal worden regelmatig specials georganiseerd. Zoals Money Tuesday en Thursday: bezoekers die op specifieke momenten een cashticket van 20 euro kopen, krijgen er een gratis ticket van 20 euro speelkrediet voor slots bovenop.

Ook in de bistro van het casino worden acties gehouden. Zo geniet je tijdens Pancake Sunday (elke zondag tussen 15 en 17 u.) van gratis pannenkoeken. Op Gin Tonic Friday proef je aan een schappelijke prijs een bijzondere, verrassende gin-tonic (met elke week een andere gin).

Het casino vindt onderdak in het Sporthotel in de Westendelaan. Een vlot te bereiken locatie met ruim voldoende parkeerplaatsen. Bovendien wordt een gratis shuttledienst ingelegd vanaf het Epernayplein!

Meer info over het Grand Casino Middelkerke vind je op www.grandcasinomiddelkerke.be.

Herfst weekend

Waar?
Epernayplein, Middelkerke

Wanneer?
zaterdag 14 en zondag 15 oktober 2017.
telkens van 11 tot 18 u.

BELEEF EEN HEERLIJKE HERFST IN MIDDELKERKE! HET EPERNAYPLEIN WORDT OPNIEUW EEN VOLLEDIG WEEKEND OMGETOVERD IN EEN LEKKERE EN SFEERVOLLE HERFSTMARKT.

HERFSTSPECIALITEITEN

Loop langs onze herfstmarkt en snuif de geur op van wildspecialiteiten, pasteien, champignons, pompoenen, ter plaatse gebakken rochers, soep en meer herfstlekkers.

POP-UP WHISKYBAR

Kom langs onze whiskytruck waar je alles te weten komt over deze godendrank. Behalve de whisky in pure vorm zijn er ook cocktails en kun je een selectie rum proeven in een sfeervol kader.

ROOFVOGELSHOW EN JACHTHOORNBLAZERS

De roofvogels vliegen over je hoofd tijdens de roofvogelshow. Statige jachthoornblazers spelen jachtfanfarestukken in hun traditionele kostuum.

HERFSTVUUR

Maak kennis met een artisanale tepanyaki BBQ die zich leent tot het bereiden van culinaire hoogstandjes.

Geniet van de heerlijke aroma's van herfstgerechten die op de BBQ liggen te smeulen of nestel je rond de unieke vuurschalen uit Cortenstaal. Gezelligheid ten top!

STRAATANIMATIE EN LIVEMUZIEK

Muzikaal intermezzo van lokale folkgroepen en accordeonisten; straatartiesten laten je verwonderd achter. De re-enactmentgroep 'Rona 1815' brengt je terug naar de Napoleontische periode.

KINDERANIMATIE: VAN 14 TOT 17U

Laat je een herfstkleurtje schminken, leef je uit op onze springpaddenstoel. Er zijn heel wat reuzespelen en oude volksspelen voor de kinderen. En vergeet niet op de zwier te gaan op onze retrocarrousel.

HERFSTMENU'S

Tijdens het herfstweekend worden heerlijke herfstmenu's gepresenteerd door heel wat Middelkerkse restaurants. Ontdek de volledige lijst op de website visit.middelkerke.be.

ACCORDEONMATINEE

In verschillende café's en tearooms luisteren verschillende accordeonisten de boel op.

Datum	Locatie	Uur	Accordeonist
14/10	**Taverne Kroko**, Louis Logierlaan 49, Middelkerke	10.00 - 12.00 u.	Stijn Oyaert
14/10	**The Corner**, Zeedijk 198, Middelkerke	15.00 - 17.00 u.	Dirk Vlaminck
14/10	**De Nieuwe Tuin**, Kerkstraat 10, Middelkerke	15.00 - 17.00 u.	Duo Jocris
14/10	**Oase**, Zeedijk 82 Middelkerke	15.00 - 17.00 u.	Jean Pierre Kindt
14/10	**Bistro Colombus**, Zeedijk 217, Middelkerke	15.00 - 17.00 u.	Stijn Oyaert
15/10	**Café Tennis**, Leopoldlaan 72, Middelkerke	11.00 - 13.00 u.	Martin Dewinter
15/10	**Café Central**, Meeuwenlaan 23, Westende	11.30 - 13.30 u.	Jean Pierre Kindt
15/10	**'t Bretoentje**, Koning Ridderdijk 10, Westende	11.00 - 13.00 u.	Johan Decapmaker
15/10	**Oase**, Zeedijk 82, Middelkerke	13.00 - 15.00 u.	Martin Dewinter
15/10	**Café de Sterre**, Dorpsplein 36, Middelkerke	13.00 - 15.00 u.	Duo Jocris
15/10	**Taverne Kroko**, Louis Logierlaan 49, Middelkerke	15.00 - 17.00 u.	Johan Decapmaker
15/10	**De Nieuwe Tuin**, Kerkstraat 10, Middelkerke	15.00 - 17.00 u.	Stijn Oyaert

Doodleuk

HALLOWEEN VOOR KIDS

Waar?
Epernayplein, Middelkerke

Wanneer?
Zaterdag 28 oktober, van 16 tot 20.30 u.

Gratis toegang

Ga het gevecht aan met de enge rodeospin of maak een huiveringwekkende wandeling in het doodleuk-labyrint met echte griezels. Tijdens de bangelijkste avond van het jaar wordt het Epernayplein omgetoverd tot een griezelplein. Grillige heksen en zwevende griezels jagen je de stuipen op het lijf! Leef je uit in het spookslot "Batman in Town" of maak je eigen bangelijke hebbeding in de doodleuke workshops. Ook de bloeddorstige lekkerbekken kunnen smullen van enge suikerspinnen en lijkkoude drankjes.

Trek dus je meest schrikwekkende Halloweenkostuum aan en laat je schminken in een angstaanjagend monster!

SLOTSHOW CIRQ SABAT

Bij het vallen van de nacht zweven mysterieuze personages door en rond het publiek. Sarcastisch, uitdagend en plagend slagen ze er in om met hulp van het publiek hun gouden pot in beweging te brengen. Ze toveren er allerlei onverwachte zaken uit om zo te eindigen in een duivelse vuurshow.

FOTOWEDSTRIJD

Kinderen kunnen deelnemen aan de fotowedstrijd door een griezelige selfie te mailen naar doodleuk@middelkerke.be vóór 25 oktober 2017. Hiermee maken ze kans op een 'trick or treat' snoeptaart. Alle creepy inzendingen worden geexposeerd op Doodleuk.

MOUNTAINBIKETOERTOCHT MC CHOUFFE

MOUNTAINBIKECLUB 'MC CHOUFFE', IN DE VOLKSMOND 'DE CHOUFKES' VERZAMELEN IEDERE WEEK ACHTER DE KERK VOOR HUN TOCHT OP ZONDAG. MAAR 'DE CHOUFKES' ZORGEN OOK IEDER JAAR VOOR EEN UITDAGENDE TOERTOCHT, WAAROP ZE HONDERDEN MOUNTAINBIKERS MOGEN VERWELKOMEN. DIT JAAR VINDT DIE OP 5 NOVEMBER PLAATS.

Voor de achttiende keer (!) stellen de Middelkerkse mountainbikers opnieuw 3 prachtige omlopen van 32 km, 47 km en 55 km samen. Hoofdingrediënten zijn zand, bochten, polders en steile hellingen in het prachtige duinengebied van Middelkerke/Westende. Traditioneel legt 'de Chouffetocht' de lat hoog door een stuk van het Superprestige Noordzeecrossparcours aan te doen. Zorg dus dat je de 'juiste steke' klaarliggen hebt.

BEVOORRADING EN GEZELLIG NAPRATEN ACHTERAF

Uiteraard zorgen 'de choufkes' voor een uitstekende bevoorrading langs het parcours. En nadien is het gezellig napraten over heroïsche mountainbikecapriolen in de bar. Alle deelnemers maken kans om een mountainbike te winnen ter waarde van € 900!

Wanneer?

Zondag 5 november 2017, met startmogelijkheid tussen 8 en 11 u.

Waar?

Start aan sporthal De Branding, Populierenlaan 35, Middelkerke

Praktische info?

Inschrijving € 4 met keuze tussen omlopen van 32, 47 of 55 km.

Kinderen onder de 12 jaar gratis

Meer info: www.choufkes.be

foto's: E.L.

VREDESDAG

TRADITIEGETROUW WIL DE GEMEENTE MIDDELKERKE OP 11 NOVEMBER OPROEPEN TOT MEER VREDE EN VERDRAAGZAAMHEID IN DE SAMENLEVING.

GEVULD PROGRAMMA OP ZATERDAG 11 NOVEMBER

We starten om 8.30 u. in het restaurant Continental op de zeedijk van Middelkerke met een gratis ontbijt. Om 9.15 u. neemt Ronny Van Troostenberghe ons van daaruit mee voor een korte gegidste wandeling.

Om 10.15 u. wordt ter hoogte van Kusthistories een optocht gevormd die onder de begeleiding van de doedelzakspelers van de Ghent District Highlanders richting gemeentehuis optrekt.

Om 11 u. is er de gebruikelijke hulde aan het oorlogsmonument waarbij alle slachtoffers van beide wereldoorlogen onder de aandacht worden gebracht.

Champagne weekend

DE HOOGMIS VAN DE CHAMPAGNE VINDT DIT JAAR PLAATS IN CENTRUM DE BRANDING IN MIDDELKERKE! HET WORDEN OPNIEUW DRIE BRUISENDE DAGEN WAAR CHAMPAGNE IN AL ZIJN GLORIE CENTRAAL STAAT.

PROEVEN VAN HEERLIJKE BUBBELS

Tien ambachtelijke champagneboeren uit de streek van Epernay schenken hun beste champagnes. Het Champagneweekend - ontsproten uit een jarenlange vriendschap en jumelage met onze Franse zusterstad Epernay, het kloppend hart van de Champagne – is de ideale gelegenheid om een voorraad bubbels in te slaan voor de eindejaarsfeesten.

BABBELEN IN DE FOYER

In de foyer kan je heerlijk genieten van een intieme loungesfeer met oesters en champagne binnen handbereik. Hier zijn heel wat comfortabele zitplaatsjes waar je languit kan genieten of een rustig babbeltje slaan met één van de champagneboeren.

TOPENTERTAINMENT EN OPTREDENS

In de champagnehal zijn er sprankelende optredens met een aantal muzikale uitschieters en natuurlijk op zaterdagavond de befaamde champagneparty. Maar ook hier is er ruimte om te proeven en alles te weten te komen over jouw favoriete champagne.

DEGUSTATIES MET ALAIN BLOEYKENS

Nog geen idee welke champagne je graag lust? Kom dan naar één van de proeverijen met wijnjournalist Alain Bloeykens. Ken jij het verschil tussen een brut, een millésime, een blanc de blancs of een grand cru? Samen met hem proef je in een seminarie van ongeveer 45 minuten 5 verschillende champagnes.

CHAMPAGNEMENU'S

In heel wat restaurants worden speciale champagnemenu's op tafel gezet. De lijst met de deelnemende restaurants vind je vanaf begin oktober op de website visit.middelkerke.be

Wanneer?

Vrijdag 10 november, van 19.30 tot 24 u.

zaterdag 11 november, van 11 tot 01 u.

zondag 12 november 2017, van 11 tot 20 u.

nieuwe locatie:

HET COMPLETE PROGRAMMA

VRIJDAG 10 NOVEMBER

19.30 u.	20.15 u.	Ritmstix: party coverband
20.15 u.	20.45 u.	Officiële opening en inhuldiging Ridder in de Orde van de Champagne Presentatie: Alain Bloeykens
20.45 u.	24.00 u.	Ritmstix: party coverband Aansluitend: DJ Dirk

Ladybird

ZONDAG 12 NOVEMBER

11.30 u.	13.00 u.	Barbara Dex
14.00 u.	16.00 u.	Little Y Seven – zangeres met pianist
16.00 u.	20.00 u.	Maison Mademoiselle & DJ Senso

ZATERDAG 11 NOVEMBER

11.30 u.	13.30 u.	Aperitiefconcert 'Ladybird'
14.00 u.	17.00 u.	Ignace Baert op piano
18.00 u.	20.00 u.	Drawing Pins – akoestisch cover duo
21.00 u.	01.00 u.	Champagneparty met DJ Paige

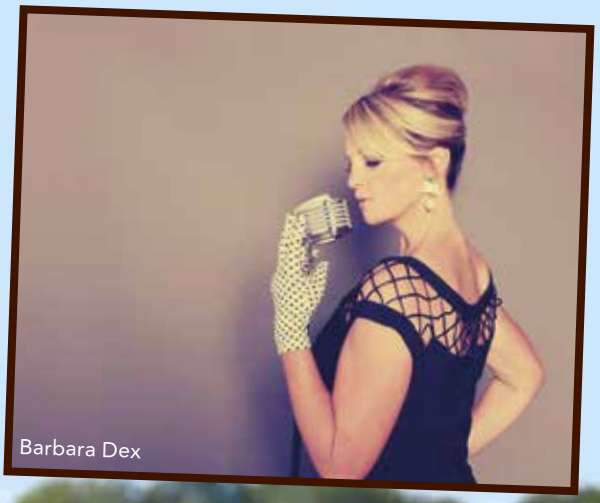
Barbara Dex

Praktische info?

Bezoekers kopen hun eigen champagneglas aan € 5 /stuk.

Een glaasje champagne kost € 5.

Een fles champagne betaal je volgens de prijs van het champagnehuis.

Zonder champagneglas kan er niet gedegusteerd worden.

Gebruikte glazen kunnen aan de infostand omgeruild worden voor propere glazen.

Alle info via

toerisme@middelkerke.be

visit.middelkerke.be

www.facebook.com/champagneweekend

NIEUWE STRIPMUUR MET NERO

IN AUGUSTUS IS DE DERDE MIDDELKERKSE STRIPMUUR OFFICIEEL INGEHULDIGD. NIEMAND MINDER DAN DE MINZAME MENSENVRIEND NERO SCHITTERT OP DIT REUSACHTIGE TAFEREEL. DE STRIPMUUR VIND JE OP DE MUUR VAN HET POLITIEKANTOOR IN DE SPERMALIESTRAAT IN MIDDELKERKE.

70 JAAR NERO

Middelkerke is dé stripgemeente van de kust. Het is dus logisch dat de 70ste verjaardag van de goedlachse stripheld wordt aangegrepen voor een nieuwe permanente stripmuur. Nero's geestelijke vader Marc Sleen zou trouwens 95 geworden zijn in 2017. Samen met de Stichting Marc Sleen realiseerde het gemeentebestuur dit huzarenstukje. De stripmuur werd officieel ingehuldigd in aanwezigheid van mevr Catharina Kochuyt, de levenspartner van wijlen Marc Sleen.

NOG MEER STRIPS: JOMMEKESROUTE

In juni verscheen het Jommeke-album 'Missie Middelkerke'. Een album waarin Jommeke zijn avonturen beleeft in Middelkerke! Naar aanleiding van het album werkte de dienst van toerisme een leuke, autoluwe fietszoektocht uit.

Fiets met het gezin langs locaties uit dit Jommeke-album en ontdek ondertussen heel wat andere stripbezienswaardigheden. Ga tijdens je trip op zoek naar de 11 verborgen letters en vorm het zoekwoord.

HOE DEELNEMEN?

Bezorg je deelnameformulier in een van de toerismekantoren van de gemeente Middelkerke of mail je oplossing naar jommekeroute@middelkerke.be. Misschien win jij wel een van de strippakketten die we driemaal per jaar verloten onder de deelnemers. De winnaars van de strippakketten worden telkens persoonlijk verwittigd.

DUURZAAM ZOALS JOMMEKE ZELF

Wist je dat de bordjes op de Jommekeroute gerecycleerde wegwijzerbordjes van een oude Middelkerkse fietsroute zijn? Zo past de route volledig in de strijd die Jommeke in het verhaal 'Missie Middelkerke' voert tegen geheim agent B.P. en zijn opdrachtgevers. Daarbij vormen recyclage, duurzaamheid en hernieuwbare energie de rode draad in het verhaal.

Praktische info?

Stripmuur Nero: politiekantoor, Spermaliestraat 21, Middelkerke

Jommekeroute: deelnameformulier gratis te verkrijgen bij de toerismekantoren

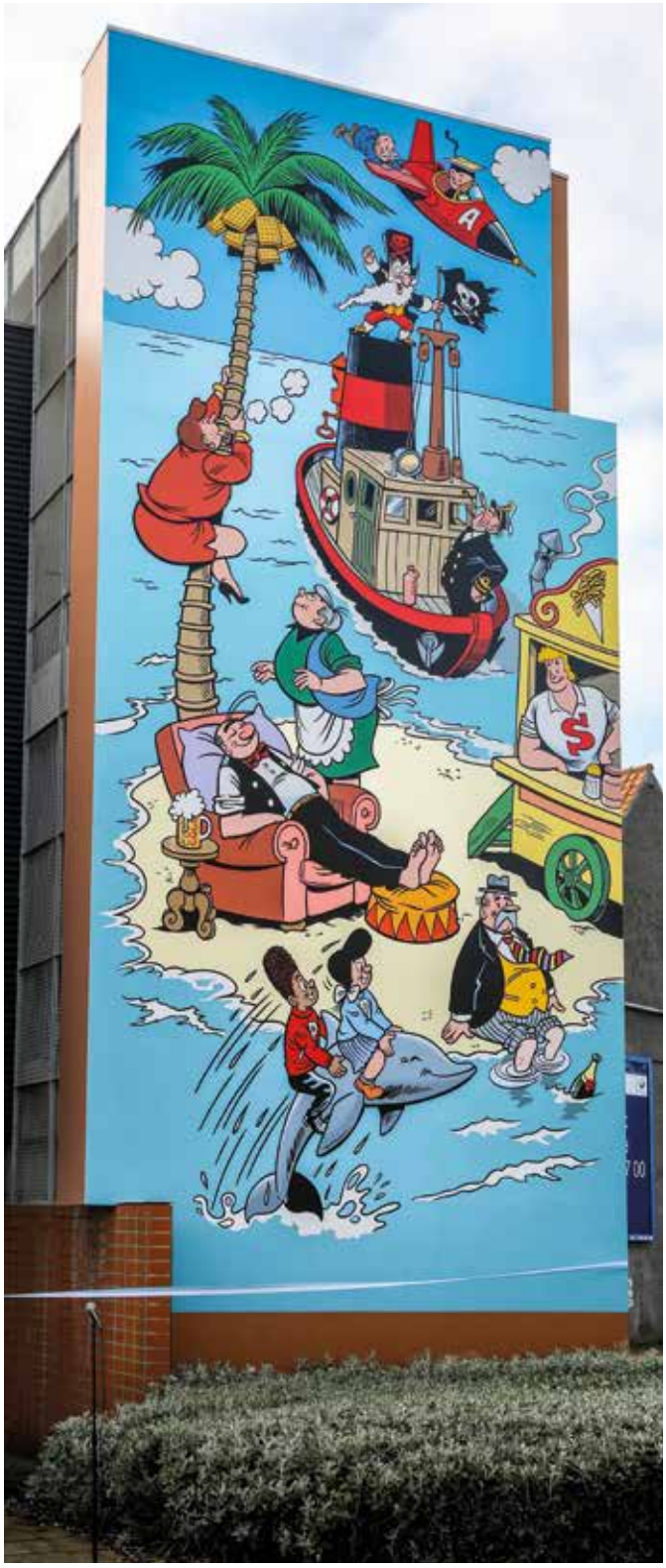

INTREDE SINT

GOED NIEUWS VANUIT HET SINTERKLAAS-SECRETARIAAT IN SPANJE. DE GOEDE SINT GROET TRADITIONEEL WEER ALLE KINDEREN IN MIDDELKERKE!

BLIJDE INTREDE

De goede Sint is maar wat blij dat hij opnieuw voet aan wal mag zetten in Middelkerke. Hij kijkt uit naar talrijke ontmoetingen met kinderen groot en klein.

GEKKE PIETEN

Uiteraard is Sinterklaas ook in Middelkerke vergezeld van een bont gezelschap gekke Pieten. Geen balkon, lantaarnpaal of verhoog is veilig voor de Sints kleurrijke assistenten. Het is nog afwachten of ze ook hun 'zak' zullen meehebben…

BRAVE KINDEREN… OF TOCH NIET?

Er is plaats zat voor alle kinderen uit Middelkerke en omstreken om de 'goedheilig' man uit Spanje te verwelkomen. Maak alvast een mooie tekening of begin maar al te oefenen voor een lange brief met verlanglijstjes!

Waar?
centrum Middelkerke
Wanneer?
Op zondag 19 november 2017 vanaf 14 u.

Meer info vanaf 1 oktober via visit.middelkerke.be

foto's: L.Ca.

ANDERS LEVEN, PROBEER HET EVEN! BELEVINGSDAG

OP ZATERDAG 2 DECEMBER ORGANISEERT DE MIDDELKERKSE ADVIESRAAD VOOR INCLUSIE EN TOEGANKELIJKHEID VOOR DE 2DE KEER EEN GRATIS BELEVINGSDAG IN DE BRANDING.

HOE VOELT HET OM MET EEN BEPERKING DOOR HET LEVEN TE STAPPEN?

Van 13.30 tot 18 u. kan je zelf ondervinden hoe het voelt om te leven met een beperking. Daag je vrienden uit in een partij rolstoelbasket. Of race tegen de klok op een handbike. Je kan er ook een initiatie gebarentaal volgen.

SMULLEN EN SNUISTEREN

Middelkerkse verenigingen bieden lekkere versnaperingen aan. Snuister aan de infostanden van allerhande organisaties en win een overnachting in Middelkerke!

STAR WARS

De belevingsdag staat dit jaar in het teken van Star Wars. Je kan op de foto met Darth Vader, princess Leia of een Stormtrooper. Om 16 u. is er een gemeentelijke receptie met aansluitend de ondertekening van een charter.

Praktische info?
De toegang is gratis.

Waar en wanneer?
centrum De Branding
zaterdag 2 december,
van 13.30 tot 19 u.

#MACHTIGMIDDELKERKE

BRENG MIDDELKERKE OP EEN MACHTIGE MANIER IN BEELD

WIL JE OOK BEELDAMBASSADEUR WORDEN?

Heb je oog voor goede foto's en trek je er graag op uit? Stel je kandidaat via machtig@middelkerke.be .

COLOFON

Uitgave van het gemeentebestuur Middelkerke, verschijnt 5 keer per jaar.

Redactie: informatiedienst met medewerking van de gemeentelijke diensten en Toerisme Middelkerke vzw.

Verantwoordelijke uitgever:
Pierre Ryckewaert, secretaris gemeentebestuur Middelkerke, Spermaliestraat 1, Middelkerke.

Foto's en illustraties: informatiedienst Middelkerke,
Pag 2: foto: L.Ca. (Luc Cassiman)
Pag 3: foto: J.D. (Johnny Devey)
Pag 5: foto: K.D. (Kris Dewitte)
Pag 9: foto: E.L. (Erik Lefevere)
Pag 15: foto: L.Ca. (Luc Cassiman)

Alle evenementen op visit.middelkerke.be

Luc Cassiman

foto's: Luc Cassiman #MachtigMiddelkerke